



## MMO

### Multimedia: So behalten Sie alles allzeit im Griff

Das Medien-Modul (MMO) ermöglicht das leichte und effiziente Verwalten und Betrachten von Scans und Bildern, etwa von Digitalkameras, digitalem Röntgen oder Intraoral-Kameras aller gängigen Hersteller. Auch PDF-Dateien, Video- oder Tonaufnahmen können Sie mit einem Klick aus der Karteikarte des entsprechenden Patienten öffnen bzw. weiterverarbeiten. So genießen Sie maximale Übersicht und sind immer bestens im Bilde.

#### Diese Leistung hat Zukunft

Sie können jede Art von Media-Dateien organisieren und Patienten zuordnen. Dabei suchen Sie nicht, sondern finden dort, wo auch sonst die Musik spielt: in der Karteikarte. Geben Sie dort z.B. die "Leistung" **Import** ein, um ein Bild an dieser Stelle anzeigen zu lassen. Mit **Scan** initialisieren Sie den Scanner (via Twain-Schnittstelle), mit **webcam** Ihre Webcam, etwa für ein Patientenfoto. Wenn Sie auch das MMO-Röntgenmodul nutzen, lösen Sie das Röntgen durch Eingabe der passenden "Leistung" aus, z.B. **sidexis**. So liegt die schlanke Miniaturansicht des Röntgenbildes gleich in der Karteikarte - per Doppelklick zu öffnen. Die Karteikarte bietet den perfekten Überblick über Leistungen und zugehörige Medien. Das spart Zeit und macht Freude.

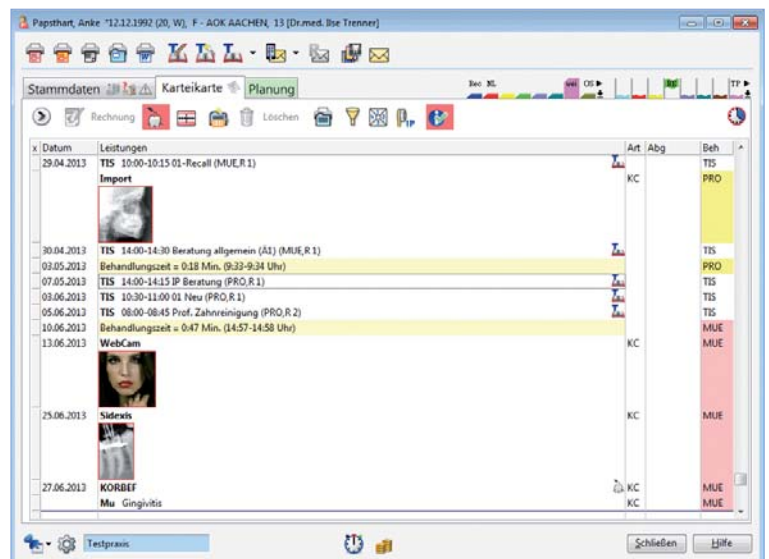

#### Ein Bild von einem Befund

Patientenbezogene Mediadateien wie Röntgenbilder sind mit den entsprechenden Zähnen verknüpft. Auf Klick sehen Sie diese Zuordnung im Befund, z.B. im Behandlungsplaner, der auf einen Blick alle aktuellen Befunde zeigt. ☛ am Zahn bedeutet, dass ein Röntgenbild existiert - Anzeige per Klick. (das gilt auch für ein OPG). Ein Patient, eine Kartei, ein Befund. Das ist rationell und maximal übersichtlich. Wo andere noch klicken, behandeln Sie längst.

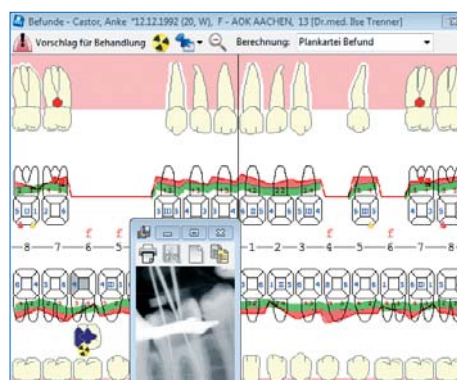

## Machen Sie EVIDENT zu Ihrer bestens organisierten Praxismediathek

Ganz leicht können Sie Mediadateien ins Medienmodul importieren oder exportieren. Neben patientenbezogenen und allgemeinen Mediensammlungen können Sie beliebig viele Galerien anlegen. Solche Galerien schaffen Überblick und helfen beim Sortieren. Sie können Dateien beliebig zwischen Klemmbrett, Galerie und Patient verschieben oder kopieren.

Jeder Mediadatei lassen sich übrigens nähere Informationen hinterlegen, die aus der Karteikarte per Mausklick abrufbar sind.

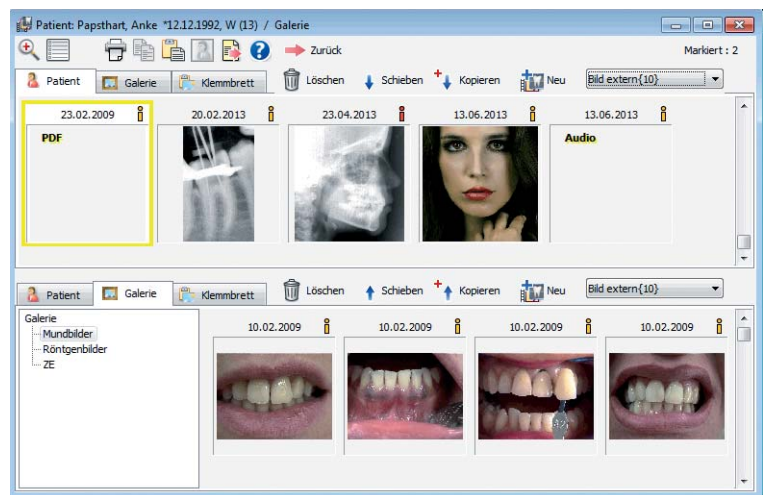

## Gute Ordnung macht das Finden leicht

Alle Dateien sind in bester Ordnung im Navigator der Karteikarte unter MMO beim jeweiligen Medientyp und chronologisch abgelegt. So finden Sie jede Datei auf Anhieb und öffnen sie wie gewohnt per Mausklick. Sie brauchen nicht umständlich in Archiven zu suchen und können Ihre wertvolle Zeit sinnvoller nutzen.

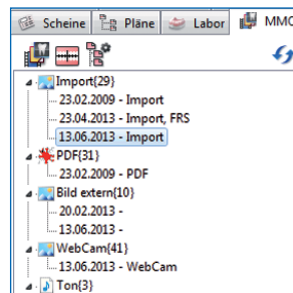

## Ein Bild im Brief und andere Möglichkeiten

Digitale Bilder und - je nach Röntgenprogramm - auch Röntgenaufnahmen aus der patientenbezogenen Bildauswahl können Sie in Briefe an Patienten oder Ärzte einbinden, die Sie bequem aus der Karteikarte des entsprechenden Patienten heraus auslösen. Auch das spart Zeit und zeigt, dass Ihre Praxis am Puls der Zeit ist. Wie alle Dokumente finden Sie auch die Briefe sauber archiviert in der Karteikarte bei den Dokumenten wieder.

Über das Medienmodul MMO lassen sich auch Programme zur Bildbetrachtung und -bearbeitung oder Kamerasysteme sowie Dateien aus Powerpoint, Excel und Word an- bzw. einbinden.

Sehr geehrte Frau Papsthart,

Wir haben zu diagnostischen Zwecken Aufnahmen angefertigt, die wir Ihnen gerne zur Verfügung stellen wollen.

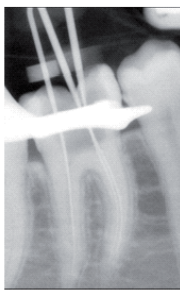

Mit freundlichen kollegialen Grüßen

Dr. Peter Müller

Bildauswahl

Senden Zurück

Patient

20.02.2013

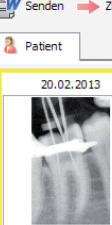

23.04.2013



	Datum	Leistungen	Art	Abg	Beh
x		Bildbr	KC		MUE

