



TIS

Leicht und effizient: Terminmanagement mit TIS

Das Termin-Infosystem TIS ist das clevere Modul rund um Terminverwaltung, Bestellsystem und Wartezimmerliste. Es ist unverzichtbar für die optimale Organisation des Praxisalltags. Mit TIS hat die ganze Praxis den Überblick und alle Termine, Räume und Behandlungszeiten im Griff. Das ist rationell, gibt Sicherheit und spart Zeit.

Terminbuch aus Papier war gestern. Heute ist Intelligenz - und Platz auf dem Schreibtisch

Mit TIS vergeben Sie Termine manuell oder automatisch an der Rezeption oder im Behandlungsraum. Per Klick wählen Sie Zimmer und Behandlungsart. Der Terminassistent beachtet die Patientenwünsche und Ihre Vorgaben bezüglich Zeiten, Stühle, Räume. TIS findet sofort den geeigneten Termin. Die vorgeschlagene Dauer richtet sich nach definierbaren Behandlungsarten. TIS lässt sich maximal anpassen.

Termin vergessen? TIS findet auf Klick den Patienten, selbst wenn er noch nicht aufgenommen ist. Wichtige Infos zum Termin schreiben Sie in eine Behandlungsnotiz. Oder Sie verknüpfen den Termin mit einer beliebigen Datei. So kann sich jeder optimal auf den Termin vorbereiten. Zeit sparend und vorausschauend.

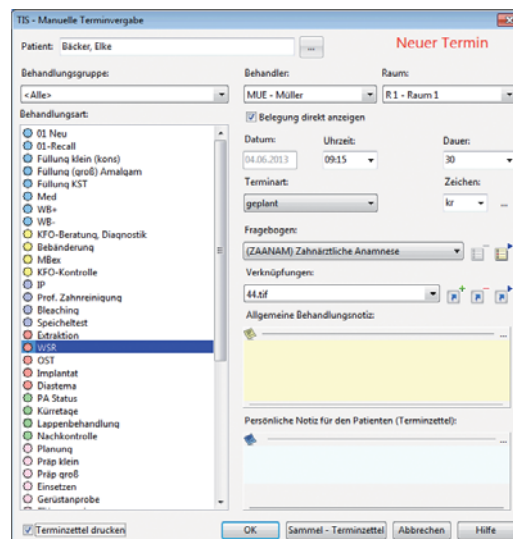

Gute Software ist nicht zuletzt Ansichtssache

Die Tagesansicht integriert beliebig viele Behandler- bzw. Raumspalten. Das Fenster informiert auf einen Blick über Behandlungsarten, Patienten und Auslastung. Dazu können Sie die Ansicht weiterer Wochentage einblenden. Mit dem Termin-Informationssystem TIS von EVIDENT genießen Sie immer den perfekten Überblick über die Termine und was dazu gehört. Wählen Sie nach Gusto zwischen Behandler- und Raumansicht.

Termine lassen sich per Maus verschieben und umdatieren. Das erleichtert die Organisation und schafft Raum fürs Wesentliche.

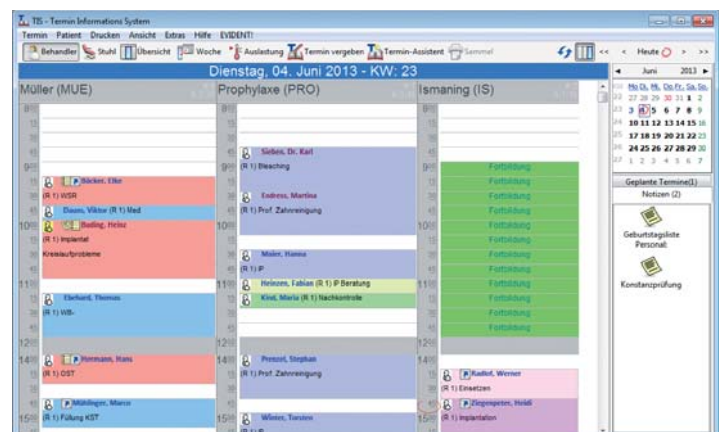

Verketten Sie Termine auf elegante Art

Manche Abfolgen von Behandlungen wiederholen sich immer wieder. Solche Behandlungsketten können Sie in TIS beliebig definieren, inklusive der Zeit, die zwischen zwei Behandlungen mindestens und höchstens vergehen soll. Der Termin-Assistent regelt die Terminvergabe dann vollautomatisch.

Verlegen Sie einen Termin, so schlägt das Programm automatisch passende Folgetermine vor, damit die Abstände gewahrt bleiben. Das spart umständliches Blättern und damit viel Zeit. Sie sichern auch bei Änderungen den vollständigen Behandlungsablauf und zeigen, dass sich Ihre moderne Praxis am Patienten orientiert.

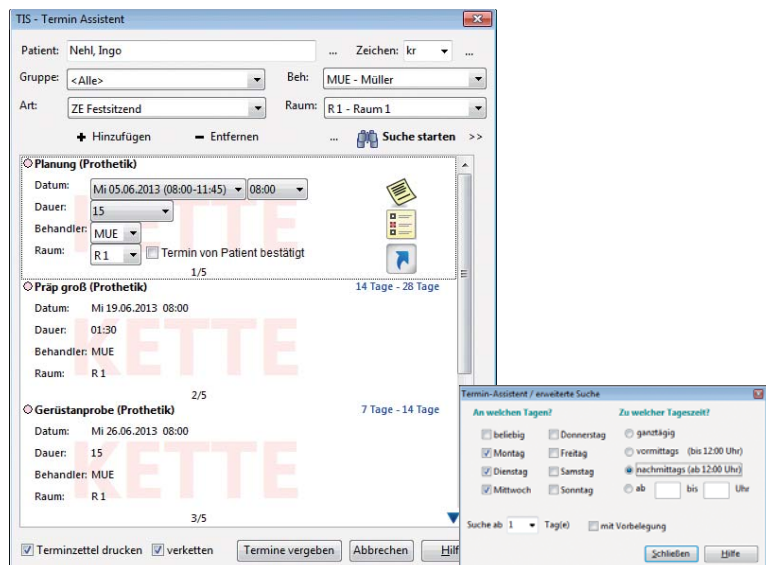

Zeit sparen ist eine Frage der Einstellung

Termine sind in TIS mit Behandlungsarten verknüpfbar, damit die benötigte Zeit und der Termintyp bei der Planung automatisch berücksichtigt werden können. Wie so vieles bei EVIDENT können Sie das natürlich nach Ihren Vorstellungen individualisieren. Zur optimalen Übersicht sind die Behandlungsarten farblich gruppiert wie zum Beispiel für Kons, PA oder ZE. So sehen Sie nicht nur Termine, sondern auf Anhieb zugleich auch den Anlass.

Sie können übrigens für einen Behandler auch parallel Termine vergeben.

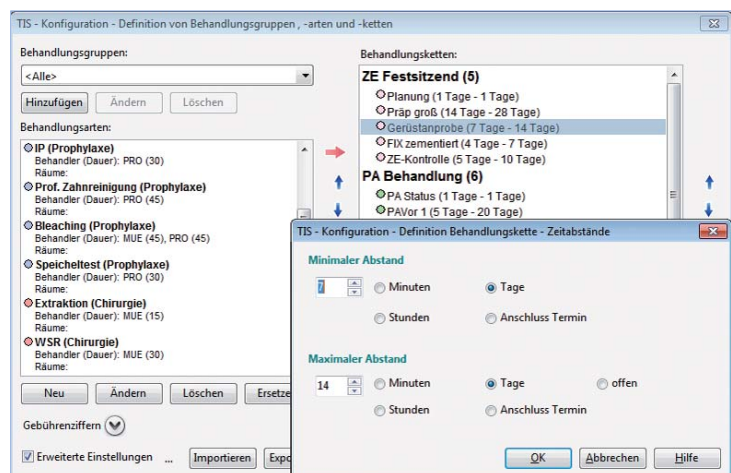

Bestens verzahnt: TIS und die Karteikarte. Übrigens auch der "Behandlungsplaner"

Alle TIS-Termine zeigt das Programm auch in der Karteikarte an, gleich ob vergangene, künftige oder versäumte. Inklusive Termin-Notizen oder Verknüpfungen zu Bildern bzw. Fragebögen. Aus der Karteikarte heraus greifen Sie auf das Terminbuch zu und vergeben einen neuen Termin. Sie können Patienten per SMS oder E-Mail erinnern.

Mit TIS und dem Behandlungsplaner, dem Modul für zahnärztliches Projektmanagement, können Sie sich u.a. automatisch passende Termine für die jeweiligen Behandlungsschritte vorschlagen lassen.

