



## ZAHNÄRZTE

### Den Rücken frei fürs Wesentliche

EVIDENT steht für innovatives und rationelles Praxismanagement und bietet jeder Zahnarztpraxis eine Reihe von exklusiven Vorteilen: Intelligente Routinen, Problemlose Anbindung von Fremdprogrammen oder die ZE mit ihren klugen Automatismen sorgen für Effektivität und Effizienz. Sparen Sie Zeit und Geld und konzentrieren Sie sich ganz auf Ihren Beruf. Immer mehr Zahnarztpraxen schätzen State of the Art aus dem Hause EVIDENT, viele von ihnen seit mehr als 30 Jahren.

#### Warum mit weniger zufrieden sein?

Zeit ist Geld. Deshalb gilt in EVIDENT das Prinzip der kurzen Wege: Leistungseingabe, Abrechnung, Rezept, Termine, Word-Brief - alles öffnen Sie per Klick aus der Karteikarte des Patienten. Stets haben Sie Privat- und Kassenleistungen, Pläne, Dokumente im Zugriff. Intelligente Prüfroutinen sorgen für eine fehlerfreie Leistungserfassung - das verhindert falsche Eingaben und schützt Sie vor dem Verlust von Honorar.

Alles bleibt transparent; zum Beispiel zeigt das Programm für jede Leistung den jeweils zugrunde liegenden Befund. Sie sind der Chef, die Software Ihr bestmöglicher Diener, der sich an Ihre individuellen Erfordernisse und Vorlieben anpassen lässt. So fällt Praxisverwaltung leicht und lässt Raum fürs Wesentliche.

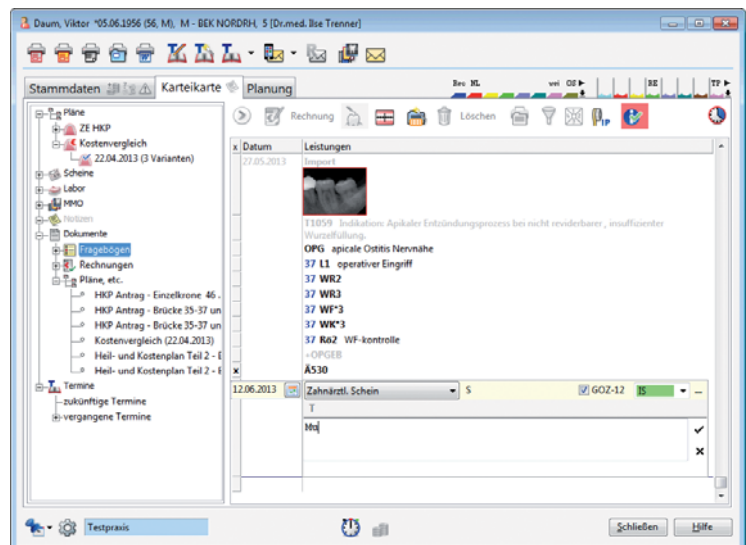

#### Kinderleicht und intelligent: die Leistung mit der Maus

Mit dem Therapieassistent wird die Leistungseingabe ganz einfach. Jedes Symbol steht für einen Komplex von Leistungen, der per Klick in die Karteikarte gelangt. Je nach Leistungsart stehen verschiedene Symbole zur Verfügung. Damit schaffen Sie Freiraum für sich und das Team und erhöhen die Sicherheit bei der Abrechnung.

Natürlich können Sie eigene Komplexe anlegen und auf Kontrolle der einzugebenden Leistungen bestehen.



## Ein Klick in die Lücke - fertig ist die Brücke...

ZE-Planung in EVIDENT ist denkbar einfach: Den gesamten Vorgang von der Planung bis zur Abrechnung wickeln Sie mit wenigen Klicks in einem Fenster ab. Das Programm errechnet aus der Therapieplanung Leistungen und Zuschüsse und unterscheidet dabei zwischen Regel, gleichartig und andersartig. Auch Labor und Verbrauchsmaterial wird präzise veranschlagt.

Schätzkosten für Implantate werden in die ZE-Planung eingerechnet, so dass der Patient auf Knopfdruck einen detaillierten Gesamtkostenvorschlag erhalten kann. Sie sparen Zeit und profitieren von der Klarheit und Übersichtlichkeit eines durchdachten Programmes.

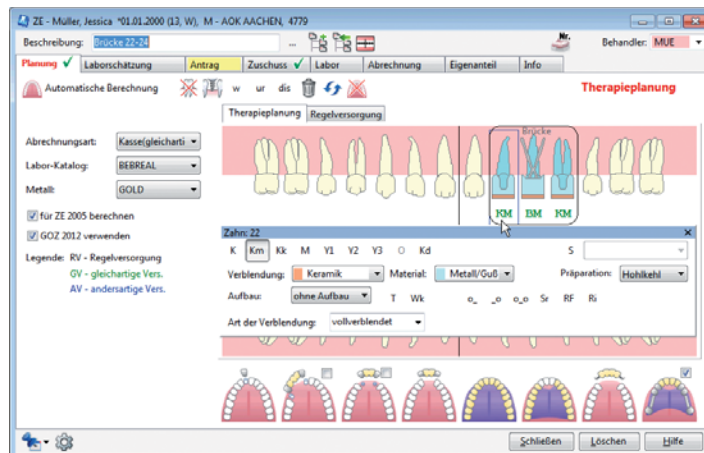

## Kostenvergleich - ein Service, der sich auszahlt

Zeigen Sie in 2D oder idealerweise in 3D die Vorteile der besseren Versorgung. Geben Sie dem Patienten alle Argumente an die Hand. Ihre Vorschläge sind mit anschaulichen Grafiken um so überzeugender. Im Kostenvergleich können Sie mehrere ZE-Pläne gegenüberstellen. Damit Ihre Patienten wissen, dass sie in Ihrer Praxis immer gut beraten sind.

Übrigens können Sie in EVIDENT andere Pläne, z.B. Gnathologie, sowie Leistungen aus der Karteikarte an Pläne anhängen, um alles auf eine Rechnung zu setzen. Das schafft Übersicht und spart Zeit.

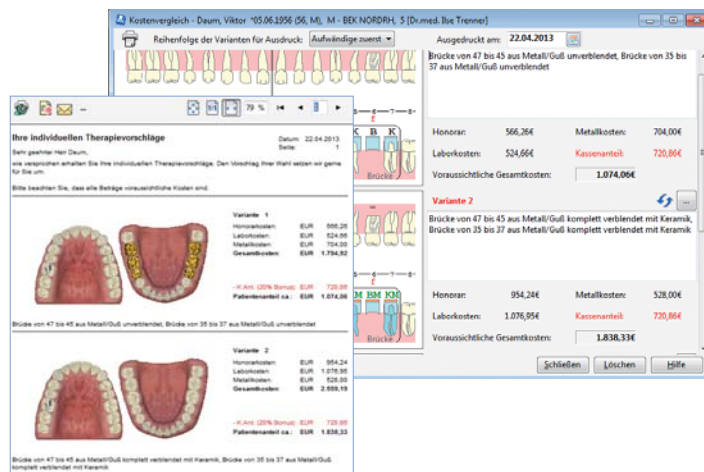

## Suchen Sie nicht, finden Sie. Und zwar leicht und schnell.

Sie wollen wissen, wer im laufenden Halbjahr noch keine 01 hatte, welche Termine mit einer bestimmten Behandlung anstehen oder Sie brauchen eine Liste der eingereichten HKPs? Nur wenige Klicks, und das Patienten-Informationssystem liefert im Nu alle gewünschten Daten. Filtern Sie Ihre Patienten nach verschiedensten Kriterien und werten Sie Fragebögen aus, z.B. für gezielte Marketingaktionen.

Ihre Ergebnislisten können Sie speichern, schnell aktualisieren oder dazu nutzen, Serienbriefe zu erstellen. Aus einer Liste heraus gelangen Sie direkt in die Karteikarte eines Patienten.

